TRIPLE ACCRÉDITÉE

MASTER GRANDE ÉCOLE

WE BELIEVE IN YOU TH

BSB
BURGUNDY SCHOOL OF BUSINESS


#WE

**Tu l'ignores peut-être encore, mais tu n'as rien d'ordinaire.
Tu as un potentiel qui ne demande qu'à être révélé.**

Pour cela, il te faut croire en toi et créer ta propre trajectoire avec ambition. Il te faut oser et apprendre à rebondir face aux obstacles pour prendre conscience de tes capacités, de tes atouts et de ton pouvoir d'agir.

**Mais parfois, ça ne vient pas tout seul…
À BSB, tu trouves un cadre qui t'incite à t'ouvrir aux autres et au monde. Ici tu te dépasses, ici tu te transformes, ici tu performes. Mais surtout, ici tu te projettes sans limite.**

Tu découvres que là où il y a une volonté, il existe toujours un chemin. Que rien ne t'est impossible, mais que rien n'arrive sans effort.

Cette prise de conscience, c'est notre mission, c'est l'accompagnement que nous voulons t'apporter.

Parce que nous sommes convaincus que la jeunesse porte en elle l'audace, l'innovation, la passion, la création… nous croyons en sa capacité à mener les changements de demain.

**À BSB, on croit en la jeunesse… on croit en toi…
Alors vois grand pour toi !**

We believe in youth



Intégrer le Master Grande École de BSB, c'est faire le choix d'une Grande École très engagée dans l'accompagnement de ses étudiants et dans leur réussite.

Notre approche combine trois points essentiels : l'excellence académique, l'international pour tous et l'apprentissage de métiers, pour une vie professionnelle riche et épanouie.

Notre programme Master Grande École bénéficie d'une forte reconnaissance académique aussi bien au niveau national, avec le grade de Master, qu'à l'international, avec la triple couronne (AACSB, EQUIS, AMBA). Il est tout autant salué par nos entreprises partenaires, très satisfaites des diplômés qu'elles emploient.

Notre objectif est de vous former, de vous enrichir intellectuellement et de vous révéler, grâce à nos cours en petits groupes dispensés par des enseignants passionnés, pour faciliter les échanges et l'acquisition des compétences.

À BSB, nous nous engageons à vous proposer un parcours de qualité et sur mesure, car nous considérons que notre mission est d'être à vos côtés pendant vos années d'études supérieures et ainsi vous permettre d'exprimer vos talents et de vous épanouir durablement.

Clara Letierce
Directrice du
Programme Grande École

REJOIGNEZ BSB,
L'ÉCOLE QUI MONTE !

N°1
EN SATISFACTION DES ÉTUDIANTS
CLASSEMENTS
HAPPY AT SCHOOL 2022 & 2023
SPEAK & ACT 2025

AACSB ACCREDITED | EQUIS ACCREDITED | ASSOCIATION AMBA ACCREDITED

TOP 1 %
DES BUSINESS SCHOOLS TRIPLE ACCRÉDITÉES DANS LE MONDE

TOP 50
MONDE
FT MASTERS IN MANAGEMENT 2025 RANKING

2e GRANDE ÉCOLE LYONNAISE*
* École post-prépa

N°1
EN MANAGEMENT DES VINS & SPIRITUEUX
CIVS
Eduniversal 2024

N°1
EN MANAGEMENT DES INSTITUTIONS CULTURELLES
MECIC-PARIS
Eduniversal 2024

N°2
EN MARKETING DU LUXE
Eduniversal 2024

N°3
EN DATA SCIENCE & BIG DATA
Eduniversal 2024

MSc CORPORATE FINANCE & INVESTMENT BANKING
A REJOINT LE PROGRAMME D'AFFILIATION UNIVERSITAIRE DU **CFA INSTITUTE** EN 2023

UN DIPLÔME RECONNU
EN FRANCE ET À L'INTERNATIONAL

CONFÉRENCE DES GRANDES ÉCOLES

BSB est membre de la Conférence des Grandes Écoles qui rassemble 38 Grandes Écoles de Management toutes reconnues par l'État et délivrant un diplôme Grade de Master.

DIPLÔME VISÉ CONTRÔLÉ PAR L'ÉTAT
DIPLÔME CONFÉRANT GRADE DE MASTER CONTRÔLÉ PAR L'ÉTAT

Le Master Grande École BSB est visé Bac+5 par le Ministère de l'Enseignement Supérieur, de la Recherche et de l'Innovation, et confère le Grade de Master.
Titre RNCP de niveau 7 n°35019

LES DATES CLÉS DE BSB

- **1899** - Création de l'ESC Dijon
- **2013** - Création de la School of Wine & Spirits Business
  - Ouverture du campus de Lyon
- **2016** - L'ESC Dijon devient BSB.
- **2023** - Obtention de la triple couronne (AACSB, EQUIS, AMBA)
- **2025** - Création de la School of Media, Culture & Communication
  - Ouverture du nouveau campus de Lyon

À BSB, ON VOUS ACCOMPAGNE **JUSQU'À VOTRE ~~DIPLÔME~~ 1ER JOB**

Dans un monde en pleine mutation, marqué par l'intelligence artificielle et les nouvelles technologies, les attentes des recruteurs changent. Les connaissances techniques et les fondamentaux restent essentiels, mais ce qui fait vraiment la différence, c'est vous !
Ce qui vous distingue, c'est votre capacité à prendre du recul, à comprendre les enjeux globaux et à penser autrement. C'est votre talent pour convaincre, défendre vos idées et leur donner de l'impact.
Ce qui compte, c'est votre singularité : vos choix, vos valeurs, votre manière unique d'incarner qui vous êtes.
Avec Pathfinder™ et le LeaderSkills Institute, nous vous aidons à croire en vous, à vous révéler et à développer ces compétences humaines qui vous feront rayonner.



> Mon objectif, c'est de travailler dans la finance. J'aime analyser et comprendre les chiffres. Pour construire un CV cohérent, mon coach Pathfinder™ m'a conseillée dans le choix de mes stages et des entreprises. Il m'a aussi aidée à mieux gérer mon stress pour que je sois plus à l'aise en entretien.
>
> **Emma,**
> étudiante à BSB

PATHFINDER™, UN ACCOMPAGNEMENT UNIQUE AVEC COACHING ILLIMITÉ !

À BSB, nous pensons que **votre réussite** repose sur la **cohérence de votre parcours**. Pour gagner en impact face aux recruteurs, il faut un projet professionnel solide et un CV clair, alignés avec votre personnalité.

Avec Pathfinder™, vous êtes accompagné individuellement par **un coach**. Il vous aide à construire **votre propre trajectoire** avec ambition et à **faire des choix pertinents**, au bon moment : stage, alternance, entreprise, spécialisation, expérience internationale…
Il vous pousse aussi à **mieux vous connaître** pour gagner en confiance et pour oser aller au-delà de ce que vous pensiez pouvoir faire.

UNE ÉQUIPE DE COACHS CONNECTÉS AU MONDE DE L'ENTREPRISE

Les coachs Pathfinder™ ont vécu l'entreprise de l'intérieur : RH, marketing, business… ils connaissent la **réalité des métiers et de l'entreprise, et les attentes des recruteurs**. Mais ils ne sont pas seulement des pros du terrain : ce sont aussi des **experts certifiés en développement personnel**, capables de travailler avec vous sur vos soft skills.

UN TEST DE PERSONNALITÉ POUR MIEUX VOUS CONNAÎTRE

Avant de débuter votre coaching, vous réalisez un test de personnalité. Il évalue **vos motivations, vos valeurs, vos aspirations, vos forces, vos axes de développement**.
Avec votre coach, vous analysez ces résultats pour bâtir un plan d'actions adapté à votre personnalité et à votre projet.

Le + ? Notre outil de matching relie vos résultats de test aux plateformes d'offres d'emploi : en quelques clics, vous accédez aux stages, alternances ou premiers **jobs faits pour vous**.

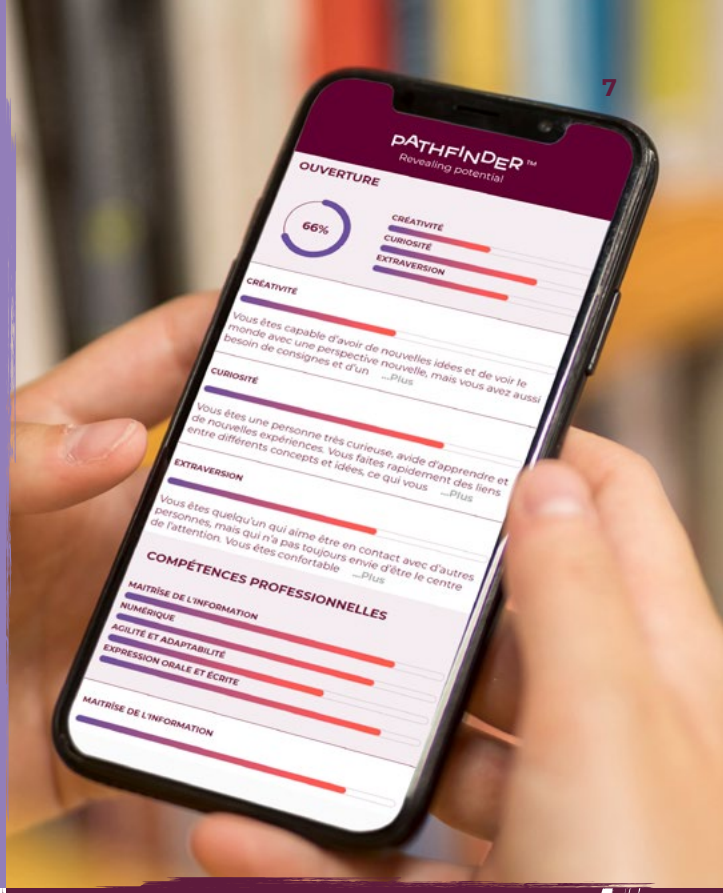

Exemple de résultat de test de personnalité →

DES ATELIERS THÉMATIQUES POUR PASSER À L'ACTION

Avec les Ateliers Pathfinder™, vous pouvez vous tester et vous entraîner sur plus de 25 thématiques variées :

- Renforcer son capital confiance
- Gérer les conflits avec une communication bienveillante
- Maîtriser les techniques d'éloquence pour briller en présentation
- Booster son CV
- Préparer son job dating
- Construire et gérer son réseau professionnel
- S'entraîner à négocier son salaire
- Etc.

↓ *Atelier de réalité virtuelle : prise de parole en public devant 200 personnes*



LEADERSKILLS INSTITUTE : APPRENEZ À CONVAINCRE, FÉDÉRER ET INSPIRER !

Être un bon leader, ce n'est pas inné… ça s'apprend !
À BSB, **vous développez vos LeaderSkills : 9 compétences humaines essentielles** pour manager efficacement vos projets, une équipe, une entreprise ou même votre vie.

Vous progressez grâce à **une méthode d'apprentissage expérientielle** : cours et bootcamps dédiés pour découvrir les compétences, conférences Meet-Up Inspiring Leaders pour se projeter, ateliers Pathfinder™ pour s'entraîner.

Le + ? Vous obtenez à la fin de votre parcours **une certification** de vos LeaderSkills à **valoriser sur votre CV**.



À BSB, PRÉPAREZ **VOTRE VIE D'APRÈS !**

Notre société est bousculée par des transformations majeures : globalisation, développement durable, révolution technologique, intelligence artificielle... Notre mission est de vous donner les clés pour devenir un manager responsable et agile face à un environnement de plus en plus complexe.

« LES 3 PILIERS » MAÎTRISEZ 3 ENJEUX MAJEURS DE DEMAIN

Notre programme Master Grande École a été conçu afin de répondre aux besoins des entreprises dans un monde en constante évolution. Le monde évolue à une vitesse fulgurante, porté par l'intelligence artificielle et la transformation digitale. Face à cette mutation, les compétences techniques restent essentielles, mais elles ne suffisent plus. À BSB, nous avons repensé notre Master Grande École pour vous offrir une formation qui vous prépare à ces nouvelles réalités. Vous êtes **formé aux grands enjeux sociétaux** et à la capacité de les aborder avec agilité grâce à des Bootcamps, challenges d'innovation, modules de cours ou cycle de conférences.

Vous **développez vos leaderskills** : pensée critique, capacité à inspirer, agilité décisionnelle, esprit d'équipe et posture responsable. Ces compétences humaines vous permettent de piloter vos projets avec impact, de fédérer autour d'une vision ambitieuse et de vous adapter durablement aux transformations du monde professionnel.

LES LEADERSKILLS

Dans un environnement incertain, savoir analyser une situation avec discernement, communiquer avec impact et fédérer autour d'une vision ambitieuse devient un véritable levier de réussite. Les leaderskills permettent d'anticiper les défis, de prendre des décisions éclairées et d'innover avec audace. Ceux qui maîtrisent ces compétences font la différence.

DIGITALISATION

Les outils numériques imprègnent notre quotidien et celui des entreprises :
Big data, Blockchain, Intelligence artificielle... Chat GPT en est l'exemple parfait puisque les économistes affirment "qu'un quart des tâches actuelles pourraient être systématisées".
BSB vous forme à l'utilisation de ces nouveaux outils digitaux, et au-delà, à questionner les implications éthiques et déontologiques que pose le développement de ces nouvelles technologies.

RESPONSABILITÉ SOCIÉTALE

Climat, ressources naturelles, énergie, santé, justice sociale...le développement durable est plus que jamais au cœur des enjeux des entreprises.
À BSB, vous êtes formé à traiter toutes ces dimensions pour développer un management responsable et contribuer à un monde plus durable.
Nous sommes fiers d'avoir obtenu le label DD&RS en 2024, reconnaissant notre engagement fort en matière de développement durable et de responsabilité sociétale.

GLOBALISATION

Quel que soit votre métier, vous serez confronté aux enjeux de la mondialisation : activité économique de marchés émergents, financiarisation de l'économie, nationalisme économique, augmentation des réglementations internationales...
Notre programme vous donne les clés pour appréhender la globalisation, et ainsi devenir un manager responsable et ouvert sur l'international.

DÉVELOPPEZ UNE EXPERTISE UNIQUE **EN CRÉANT VOTRE PARCOURS PERSONNALISÉ**

À BSB, pas de parcours standardisé !
Dès le pré-Master, vous êtes acteur de vos études. Vous pouvez choisir parmi les nombreuses options de parcours et de spécialisations pour construire le programme adapté à votre projet professionnel.
Votre coach PATHFINDER™ vous accompagne dans chacun de vos choix pour garantir la cohérence de votre parcours et ainsi booster votre employabilité. .



PRÉ-MASTER

SEMESTRE 1

- FONDAMENTAUX
- +
- BOOTCAMPS
- +
- PATHFINDER DAYS
- +
- LEADERSKILLS INSTITUTE

SEMESTRE 2

- FONDAMENTAUX
- +
- BOOTCAMP
- +
- PATHFINDER DAYS
- +
- LEADERSKILLS INSTITUTE
- +
- PARCOURS AUDIT EXPERTISE CONSEIL (EN OPTION)
- +
- STAGE RELATION CLIENT 2 mois minimum
- +
- NEW SEMESTRE À L'INTERNATIONAL

Tout au long de votre Master Grande École, vous développez trois dimensions essentielles :

- **LES HARD SKILLS**
  Vous maîtrisez les fondamentaux du management, finance, marketing, stratégie... Ces compétences sont acquises à travers des cours, des spécialisations, des doubles diplômes alignés avec les grands enjeux de demain.
  Vous êtes également sensibilisé aux défis sociétaux liés aux changements climatiques et aux nouvelles technologies (IA, data...).

- **LA PÉDAGOGIE EXPÉRIENTIELLE**
  Bootcamps, fieldtrips, expériences professionnelles via stages et alternance, expériences internationales... Vous apprenez à évoluer en étant confronté à des problématiques d'entreprises. Vous rencontrez également des professionnels inspirants qui vous challengeront (conférences, rencontres avec des experts...).

- **LES SOFT SKILLS & LEADERSKILLS**
  Communication, intelligence émotionnelle, capacité à fédérer... Vos compétences humaines sont indispensables pour évoluer dans un monde où l'intelligence artificielle transforme les métiers et les modes de collaboration.

Hard skills / Fondamentaux
Pédagogie Expérientielle
Soft skills & Leaderskills

MASTER 1

SEMESTRE 3

FONDAMENTAUX
+
MODULE EXPERTISE
+
BOOTCAMPS
+
PATHFINDER DAYS
+
LEADERSKILLS INSTITUTE
+
PARCOURS AUDIT EXPERTISE CONSEIL (EN OPTION)
au
SEMESTRE À L'INTERNATIONAL

SEMESTRE 4

FONDAMENTAUX
+
MODULES EXPERTISE
+
MODULES D'EXCELLENCE
+
PATHFINDER DAYS
+
LEADERSKILLS INSTITUTE
+
PARCOURS AUDIT EXPERTISE CONSEIL (EN OPTION)
+
STAGE FONCTION
4 mois minimum
au
SEMESTRE À L'INTERNATIONAL

MASTER 2

SEMESTRES 5 ET 6

FONDAMENTAUX
+
SPÉCIALISATIONS AUX CHOIX INITIAL OU ALTERNANCE
+
BOOTCAMP
+
PATHFINDER DAYS
LEADERSKILLS INSTITUTE
au
DOUBLE DIPLÔME À BSB + STAGE MANAGEMENT 4 à 6 mois
au
DOUBLE DIPLÔME À L'INTERNATIONAL + STAGE MANAGEMENT 4 à 6 mois
au
SPÉCIALISATION INTERNATIONAL BUSINESS MANAGEMENT + SEMESTRE À L'INTERNATIONAL

au

ALTERNANCE 24 MOIS - CAMPUS DIJON & LYON

ACCOMPAGNEMENT PATHFINDER™

PERSONNALISEZ
VOTRE MASTER GRANDE ÉCOLE

CE PROGRAMME EST POSSIBLE :

- ✓ **Track anglais progressif ou 100 % anglophone***
- ✓ **Campus Dijon ou Lyon**
- ✓ **Alternance 12 ou 24 mois à partir du Master 1**
  (1 semaine à l'école et 3 semaines en entreprise
  entreprise, hors parcours AEC en 18 mois)

* Anglais progressif uniquement en pré-master

PRÉ-MASTER - DÉCOUVERTE & EXPLORATION DES FONDAMENTAUX

SEMESTRE 1

FONDAMENTAUX
- International Business & Economic Review
- Droit de l'entreprise
- Comptabilité financière
- Management responsable des organisations et des ressources humaines
- Développement durable & changement climatique
- Rédaction académique

+

BOOTCAMPS
- Leadership & prise de décision ★
- Artificial Intelligence in business

LANGUES
- Business English
- Anglais renforcé
- Espagnol ou allemand

QU

ACTIVITÉS SPORTIVES & CULTURELLES

IMPACT
Pédagogie par l'action citoyenne

PATHFINDER DAYS
Accompagnement projet professionnel / académique et développement personnel

LEADERSKILLS INSTITUTE
Développement des compétences en leadership

MASTER 1 - APPROFONDISSEMENT

SEMESTRE 3

FONDAMENTAUX
- Analyse de data
- Digital Consumer Behaviour
- Finance d'entreprise
- Pilotage de projet
- Contrôle de gestion
- Responsabilités sociétales des entreprises

+

MODULE EXPERTISE (EXTRAIT)
1 cours au choix parmi :
- Introduction to Data Science
- Financial Theory & Mathematics
- Cultural & Sectorial Approaches
- Introduction to Luxury Marketing
- Introduction to Wine Management
- Digital Intrapreneurship

+

BOOTCAMPS
- Deep Dive Entrepreneurship
- Conscious leader ★

LANGUES
- Business English
- Préparation GMAT (en option)

PATHFINDER DAYS
Accompagnement projet professionnel / académique et développement personnel

LEADERSKILLS INSTITUTE
Développement des compétences en leadership

QU

SEMESTRE À L'INTERNATIONAL

QU

ALTERNANCE

MASTER 2 - SPÉCIALISATION & EXPERTISE

SEMESTRES 5 ET 6

FONDAMENTAUX
- Management Stratégique responsable
- Pilotage de la digitalisation et des systèmes d'informations
- Leadership et Posture Managériale ★
- Jeu d'entreprise
- Méthodologie de la thèse professionnelle

+

SPÉCIALISATIONS AU CHOIX EN INITIAL OU ALTERNANCE
- Banque et Ingéniérie Financière ● ○
- Finance d'Entreprise et Contrôle ● ○
- Marketing et Communication ● ○
- Communication et Evenementiel ● ○
- Stratégie Commerciale & Retail ● ○
- Entrepreneuriat & Management des PME ●
- Management des ressources Humaines ●
- Strategy consulting & Business Transformation ○
- Management des Vins et Spiritueux ○
- Management de la RSE & Développement durable ○
- Data Management & Business Analytics ○

QU

+

BOOTCAMP
Leadership & bien-être au travail ★

LANGUES
- Business English
- Anglais renforcé

PATHFINDER DAYS
Accompagnement projet professionnel / académique et développement personnel

LEADERSKILLS INSTITUTE
Développement des compétences en leadership

Hard skills / Fondamentaux
Pédagogie Expérientielle
Soft skills & Leaderskills

★ Leaderskills Institute : développer ses compétences en leadership

● Campus Dijon
○ Campus Lyon
● Campus Paris

SEMESTRE 2

FONDAMENTAUX
- Marketing
- Contrôle de gestion
- Stratégie des entreprises
- Finance d'entreprise
- Statistiques & Data skills

BOOTCAMP
Leadership et gestion des émotions (*co-animé par le RAID*) ★

LANGUES Business English · Anglais renforcé · Espagnol ou allemand · Préparation GMAT (en option)

ACTIVITÉS SPORTIVES & CULTURELLES

IMPACT
Pédagogie par l'action citoyenne

PATHFINDER DAYS
Accompagnement projet professionnel / académique et développement personnel

LEADERSKILLS INSTITUTE
Développement des compétences en leadership

PARCOURS AUDIT EXPERTISE CONSEIL (EN OPTION)
- Comptabilité des opérations courantes
- Droit des contrats spéciaux
- Introduction au droit fiscal

STAGE DÉCOUVERTE
2 mois minimum

ou

SEMESTRE À L'INTERNATIONAL

SEMESTRE 4

FONDAMENTAUX
- Droit d'entreprise
- Advanced Statistics & Data skills for business
- Responsabilités sociétales des entreprises (RSE)

MODULES EXPERTISE
2 au choix parmi :
- Marketing
- Data science
- Management
- Finance
- Cultural & Creative Industries
- Introduction to Data Analysis

MODULES D'EXCELLENCE
parmi 40 modules (extrait)
- Artificial intelligence and entrepreneurship
- Wine from the vineyard to the customer in business management
- Leadership, strategy and decision making
- Luxury branding management
- The psychology behind consumer behavior
- Building brands with purpose
- Fashion & society
- Big data in business

LANGUES
- Business English

PATHFINDER DAYS
Accompagnement projet professionnel / académique et développement personnel

LEADERSKILLS INSTITUTE
Développement des compétences en leadership

STAGE FONCTION
4 mois minimum

ou

SEMESTRE À L'INTERNATIONAL

ou

ALTERNANCE

DOUBLES DIPLÔMES À BSB
1 au choix.
Tous les cours sont en anglais dont le fieldtrip
- MSc Corporate Finance & Investment Banking ●
- MSc Data Science and Organisational Behaviour ●
- MSc Arts & Cultural Management ●
- MSc Wine Management ●
- MSc Luxury Management & Innovation ●
- MSc Sustainable Strategic Management and Environmental Change ○
- MSc Artificial Intelligence & Digital Strategy Management ● ○
- MS MECIC - Paris Management des Entreprises Culturelles & des Industries Créatives *(en français)* ●
- MS CIVS Commerce International des Vins & Spiritueux *(en français)* ●
- MSc Media, Culture & Communication ○

STAGE MANAGEMENT
4 à 6 mois

ou

DOUBLES DIPLÔMES À L'INTERNATIONAL (EXTRAIT)
- MBA, Brock University - Canada
- MBA, Oklahoma State University - USA
- MBA in International Business, National Sun Yat Sen University - Kaohsiuang, Taiwan
- Museumsmanagement und -Kommunikation, HTW Berlin MA - Germany
- MSc in Data Analytics and Business Economics, Hong Kong Baptist University - Hong Kong, China
- MSc specialisation in Technology Entrepreneurship and Innovation, SolBridge International School of Business - Daejeon, South Korea
- MSc in Applied Accounting & Finance, Hong Kong Hong Kong Baptist University - Hong Kong, China
- Maestría en Finanzas, EGADE Business School - Mexico
- MSc International Finance and Investment, Northumbria University - Newcastle-upon-Tyne, United Kingdom

STAGE À L'INTERNATIONAL
4 à 6 mois

ou

SPÉCIALISATION INTERNATIONAL BUSINESS MANAGEMENT

SEMESTRE À L'INTERNATIONAL

BOOSTEZ VOTRE EMPLOYABILITÉ **AVEC L'ALTERNANCE**

Dès le Master 1, vous pouvez suivre votre parcours en alternance.
L'alternance permet de vivre une expérience professionnalisante et d'apprendre sur le terrain son futur métier tout en ayant le soutien pédagogique de l'École.

PLACES ILLIMITÉES



JULIEN
Assistant manager stratégie de marché

Coca-Cola

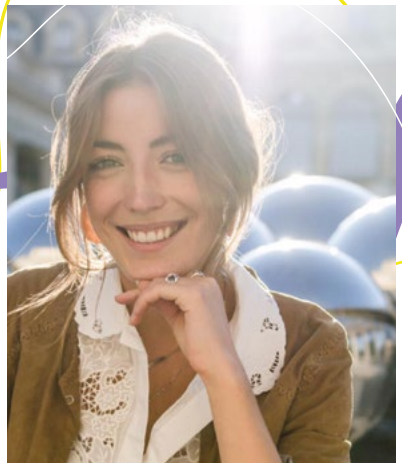

MÉLANIE
Assistante contrôleur de gestion

L'ORÉAL



CHLOÉ
Assistante relation publique & événementiel

M6

DÉCOUVREZ LES PARCOURS DE NOS ÉTUDIANTS EN ALTERNANCE

L'ALTERNANCE À BSB

100 % DES FRAIS DE SCOLARITÉ FINANCÉS
Vos frais de scolarité sont intégralement pris en charge par l'entreprise qui vous accueille durant la période d'alternance.

UNE FORMATION RÉMUNÉRÉE
Bénéficiez d'une expérience professionnelle solide et rémunérée à hauteur de 1 110 € par mois (salaire moyen).

+ DE 1 500 OFFRES DE CONTRAT
Nous vous aidons dans votre recherche de contrat d'apprentissage en alternance.

LES SPÉCIALISATIONS

● Campus Dijon ○ Campus Lyon

FINANCE
- Audit Expertise Conseil (18 mois) ●
- Banque & Ingénierie Financière ● ○
- Finance d'Entreprise & Contrôle ● ○

INNOVATION & DIGITALISATION DES ORGANISATIONS
- Management de la RSE & Développement Durable ○
- Strategy Consulting & Business Transformation ○
- Data Management & Business Analytics ○

WINE BUSINESS
- Management des Vins & Spiritueux ○

MARKETING, COMMUNICATION & VENTE
- Marketing & Communication ● ○
- Communication Évènementielle ● ○

MANAGEMENT & ENTREPRENEURIAT
- Entrepreneuriat & Management de PME ●
- Management des Ressources Humaines ●
- International Business Management ○

STRATÉGIE COMMERCIALE & BUSINESS DEVELOPMENT
- Stratégie Commerciale & Retail ● ○

EN SAVOIR PLUS SUR LES SPÉCIALISATIONS

BSB VOUS ACCOMPAGNE DANS VOTRE RECHERCHE DE CONTRAT

Si vous intégrez directement notre École en alternance, vous pourrez bénéficier de notre accompagnement, dès votre admission et jusqu'à la signature de votre contrat avec votre entreprise d'accueil.

1 JE SUIS ADMIS À BSB

2 JE ME PRÉPARE
- Présentation de la méthodologie de travail
- Découverte des métiers et des secteurs d'activité

3 JE ME LANCE !
- Je définis mon projet professionnel
- Je définis ma stratégie de recherche
- Je valide mon CV et ma lettre de motivation
- Je m'entraine aux entretiens

4 GO ! JE PASSE À L'ACTION
- Je participe aux ateliers thématiques et aux événements recrutement
- Je postule aux offres BSB

5 J'AI TROUVÉ MON CONTRAT

Vous bénéficiez également de cet accompagnement si vous démarrez votre parcours à BSB en initial et que vous décidez de poursuivre en alternance.

ILS ONT RECRUTÉ NOS ÉTUDIANTS

81 % DES ALTERNANTS BSB DÉCROCHENT UN CDI À LA SUITE DE LEURS ÉTUDES

Enquête CGE 2025

NOS 2 FORMATS D'ALTERNANCE**

MASTER 1 | MASTER 2

100 % EN ALTERNANCE CAMPUS DIJON OU LYON — 24 mois*

OU

100 % EN ALTERNANCE CAMPUS DIJON OU LYON — 12 mois*

*Hormis la spécialisation Audit expertise conseil, qui se déroule sur 18 mois

** Voir les prérequis de l'alternance page 31



+ DE
200
PARTENAIRES
INTERNATIONAUX

40
DOUBLES DIPLÔMES
À L'INTERNATIONAL

1/4
D'ÉTUDIANTS
INTERNATIONAUX

81
NATIONALITÉS

43%
DE PROFESSEURS
INTERNATIONAUX

22
NATIONALITÉS

VIVEZ UNE EXPÉRIENCE **INTERNATIONALE SUR LE CAMPUS**

Être curieux, s'ouvrir à d'autres cultures et comprendre les enjeux mondiaux sont autant d'atouts pour devenir demain un acteur du changement dans un contexte international. Avec plus de 200 partenaires et 81 nationalités représentées sur nos campus, BSB vous offre la possibilité de vivre cette dimension internationale.

L'INTERNATIONAL À BSB

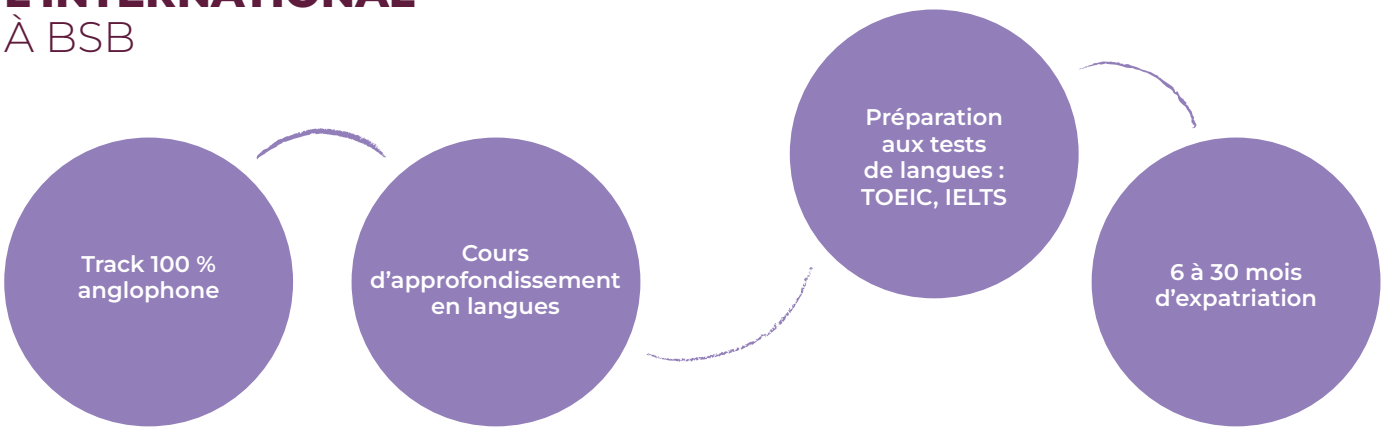

MODULES D'EXCELLENCE : 4 SEMAINES AVEC DES PROFESSEURS DE RENOMMÉE INTERNATIONALE

Durant 4 semaines, les modules d'excellence BSB vous permettent de découvrir plusieurs secteurs d'activité aux côtés de professeurs reconnus dans leur domaine et venant d'établissements prestigieux comme University of Stellenbosch Business School, Curtin University, Harvard University... Les modules d'excellence vous apportent un éclairage multiculturel dans divers domaines.

QUELQUES EXEMPLES PARMI PLUS DE 50 MODULES D'EXCELLENCE :

ARTIFICIAL INTELLIGENCE AND ENTREPRENEURSHIP
College of Business, Abu Dhabi University, Abu Dhabi, UAE

FINANCE – THE ROLE OF RISK
Kemmy Business School, University of Limerick, Ireland

LUXURY BRANDING MANAGEMENT
Curtin University, Curtin Business School, Australia

GLOBAL BUSINESS & SUSTAINABILITY
EWHA Womans University, College of Business, South Korea

WINE: FROM THE VINEYARD TO THE CUSTOMER IN BUSINESS MANAGEMENT
École Hôtelière de Lausanne, Switzerland

BUSINESS ETHICS FOR LEADERS
Harvard University, Faculty of Arts and Sciences, USA

FASHION & SOCIETY
Mahidol University, International College, Tourism and Hospitality Industry Division, Thailand

CORPORATE SOCIAL RESPONSABILITY
Northumbria University, Newcastle-upon-Tyne, UK

STRATEGY, PEOPLE AND PERFORMANCE
Fundação Dom Cabral, Brazil

LEADERSHIP, STRATEGY & DECISION MAKING
Harvard University, Faculty of Arts and Sciences, USA

BUSINESS INTELLIGENCE AND ANALYTICS
UQAM, ESG, Canada



↑ *Trinity College Dublin - Irlande*

PARTEZ A L'INTERNATIONAL
DÈS LE SEMESTRE 2 DU PRÉ-MASTER

BSB est l'une des rares Ecoles à vous offrir la possibilité de combiner départ à l'international et alternance !

Ici, vous vous ouvrez au monde en partant un semestre à l'international dès votre première année parmi l'une de nos 21 universités partenaires.

Vous pourrez ensuite acquérir une solide expérience professionnelle en suivant votre Master 2 ou votre Master 1 et Master 2 en alternance. Alors foncez !

Destinations

- Allemagne
- Argentine
- Chine
- Colombie
- Espagne
- États-Unis
- Irlande
- Islande
- Italie
- Japon
- Maroc
- Mexique
- Pérou
- République Tchèque
- Royaume-Uni
- Suède
- Suisse
- Taipei chinois, Taïwan

BSB
HUMANITIES

Le programme BSB HUMANITIES proposé en Master 1 vous donne l'opportunité de suivre un semestre de cours en gestion et en Humanités (Culture Générale, Art, Philosophie, Sciences politiques...) au sein de l'un des 4 établissements internationaux prestigieux, partenaires de BSB.

Ce programme renforce votre culture générale et vous permet de mieux appréhender la complexité de notre environnement économique, géopolitique et social.

GEORGE MASON UNIVERSITY

Virginie - États-Unis

Trinity College Dublin
The University of Dublin

Dublin - Irlande
75e université au monde et n°1 en Irlande
QS World ranking 2026

香港浸會大學
HONG KONG BAPTIST UNIVERSITY

Hong Kong - Chine
Dans le Top 20 % des meilleures universités au monde
QS World ranking 2026

UNIVERSITÀ DEGLI STUDI FIRENZE

Florence - Italie
Dans le Top 30 % des meilleures universités au monde
QS World ranking 2026

40 DOUBLES DIPLÔMES À L'INTERNATIONAL POUR VOUS DÉMARQUER !



↑ *Northumbria University, Newcastle-upon-Tyne, UK*
MSc International Finance & Investment

Différenciez-vous en intégrant en dernière année l'un de nos 40 doubles diplômes à l'international. Cette expérience sera un véritable marqueur dans votre CV. Tous nos doubles diplômes sont accessibles à tous les étudiants de Master 2, sans frais de scolarité supplémentaires.

QUELQUES EXEMPLES DE DOUBLES DIPLÔMES

- MSc Digital Marketing, Northumbria University, Newcastle-upon-Tyne, Royaume Uni
- MSc Business Development & Internationalisation, Umea University, Suède
- Maestría en Finanzas, EGADE Business School, Santa Fe, Mexique
- MS in Marketing Analytics, Solbridge International School of Business, Corée du Sud
- Master of Human Resources Management, Hong Kong Baptist University, Chine
- Master in Fashion & Luxury Management, LUISS Business School, Italie



↑ *MBA, University of New Brunswick, Saint-John, Canada*

PLUS DE 200 PARTENAIRES À L'INTERNATIONAL

Trinity Business School à Dublin, Beijing Jiaotong University à Pékin, INSPER à São Paulo ou Stellenbosch Business School en Afrique du Sud... Avec un réseau de partenaires en constant développement, BSB vous donne la possibilité d'aller étudier à l'international au sein d'établissements de renommée mondiale, en semestre d'études ou en double diplôme.

AFRIQUE

Afrique du Sud
University of Stellenbosch Business School (USB) - Cape Town Bellville
University of Stellenbosch - Stellenbosch

Maroc
ESCA/ Casablanca
Groupe ISCAE Casablanca
Université Internationale de Rabat

Sénégal
Groupe ISM Dakar

AMÉRIQUE DU NORD

Canada
Brock University, St Catharines - Ontario
Carleton University - Ottawa, Ontario
École des Sciences de la Gestion de l'Université du Québec à Montréal (ESG UQÀM)
HEC Montréal - Montréal
Laurentian University/Université Laurentienne - Sudbury, Ontario
Université de Moncton - New Brunswick
Université du Québec à Chicoutimi (UQAC)
University of New Brunswick, Saint-John
University of the Fraser Valley - Abbotsford, British Columbia
Wilfrid Laurier University - Waterloo, Ontario
Memorial University of Newfoundland- St John's

États-Unis
George Mason University - Fairfax
Montana State University - Bozeman
Oklahoma State University - Stillwater
Sonoma State University
Stetson University - DeLand, Florida
The University of North Carolina at Greensboro
University of California - Davis
University of Hartford
University of Kentucky - Lexington
University of Nebraska at Omaha
University of North Texas - Denton
University of the Pacific - Stockton, California
University of Wisconsin Whitewater
Virginia Polytechnic Institute and State University - Blacksburg

Mexique
CETYS Universidad
EGADE Business School - Tecnológico de Monterrey
Instituto Tecnológico y de Estudios Superiores de Monterrey (ITESM)
ITAM - Ciudad de México
Universidad Autónoma de Yucatán - Mérida
Universidad Jesuita de Guadalajara (ITESO)
Universidad Panamericana - Guadalajara
Universidad de Monterrey
Universidad Marista de Mérida

AMÉRIQUE LATINE

Argentine
Universidad Argentina de la Empresa (UADE) - Buenos Aires
Universidad Austral - Buenos Aires
Universidad del CEMA - Buenos Aires
Universidad de San Andrès - Buenos Aires
Universidad Nacional de Cuyo - Mendoza

Brésil
Escola Superior de Propaganda e Marketing (ESPM) - São Paulo, FDC - Fundação Dom Cabral - Belo Horizonte
FGV - EBAPE - Rio de Janeiro
IBMEC Rio de Janeiro
INSPER, São Paulo
Pontifícia Universidade Católica do Paraná (PUCPR) - Curitiba

Chili
Universidad de Concepción
Universidad de Talca
Universidad Técnica Federico Santa María - Valparaíso
Universidad de los Andes - Santiago

Colombie
Pontificia Universidad Javeriana - Cali et Bogotá
Universidad del Norte - Barranquilla
Universidad EAFIT - Medellín
Universidad ICESI - Cali

Pérou
CENTRUM PUCP Business School - Lima
Pontificia Universidad Católica del Perú - Lima
Universidad de Piura (UDEP) - Lima
Universidad del Pacífico - Lima

Uruguay
Universidad de Montevideo

ASIE

Cambodge
Royal University of Law and Economics - Phnom Penh

Chine
Beijing Jiaotong University
Hong Kong Baptist University (HKBU)
Lingnan University - Hong Kong
Shanghai University, MBA Center
Southwestern University of Finance & Economics - Chengdu
Sun Yat-Sen University - Guangzhou
Tongji University - Shanghai
University of International Business & Economics (UIBE) - Beijing
Zhejiang University - Hangzhou

Corée du Sud
Ajou University - Suwon
EWHA Womans University - Séoul
Hankuk University of Foreign Studies - Séoul
Hanyang University - Séoul
INHA University - Séoul
Kyungpook National University - Daegu
Sogang University - Séoul
SolBridge International School of Business - Daejeon

Inde
IMT Ghaziabad - Institute of Management Technology
International Management Institute - New Delhi
Management Development Institute Gurgaon

Indonésie
Binus University - Jakarta
Universitas Gajah Mada - Jakarta & Yogyakarta

Japon
Kwansei Gakuin University - Nishinomiya
Nagoya University of Commerce & Business (NUCB)
Ritsumeikan Asia Pacific University - Beppu
Sophia University - Tokyo

Malaisie
Sunway University - Kuala Lumpur
Taylor's University - Kuala Lumpur

Philippines
Ateneo de Manila University

Singapour
Nanyang Technological University, Singapore

Taipei chinois, Taïwan
Feng Chia University - Taichung
Fu Jen Catholic University - Taipei
National ChengchiUniversity - Taipei
National Taiwan University of Science and Technology - Taipei
National Yang Ming Chiao Tung University - Hsinchu
National Sun Yat-Sen University - Kaohsiung
Soochow University - Taipei

Thaïlande
Mahidol University, International College - Bangkok
Sasin School of Management - Bangkok
Thammasat Business School - Bangkok

Vietnam
National Economics University - Hanoi

ASIE CENTRALE

Kazakhstan
Almaty Management University

EUROPE
(UE ET HORS UE)

Allemagne
Friedrich-Alexander Universität Erlangen Nürnberg
Hamburg University - Hambourg
HHL - Leipzig Graduate School of Management
Hochschule Geisenheim University
Hochschule Pforzheim
Ludwig-Maximilians-Universität München (LMU)
Universität Bayreuth
WWU Münster - University of Münster

Autriche
Fachhochschule bfi Wien
University of Klagenfurt - Klagenfurt

Belgique
Ghent University
HEC - École de Gestion de l'Université de Liège
ICHEC - Brussels Management School
KU Leuven
Solvay Brussels School of Economics & Management, ULB
UCL - Louvain School of Management

Croatie
University of Zagreb
ZSEM - Zagreb School of Economics & Management

Chypre
University of Cyprus

Danemark
University of Southern Denmark - Odense

Espagne
Colegio Universitario de Estudios Financieros (CUNEF) - Madrid
ESIC Business & Management School, Campus Madrid

TYPES DE PARCOURS

● Double Diplôme
● Semestre d'Études

Universidad Autónoma de Madrid ●
Universidad Complutense de Madrid ●
Universidad de Granada ● ●
Universitat Autònoma de Barcelona ●
Universitat de València ●

Estonie
Estonian Business School - Tallinn ●

Finlande
JAMK University of Applied Sciences - Jyväskylä ●
Lappeenranta University of Technology ●
University of Jyväskylä - Jyväskylä ●
University of Oulu ●
University of Vaasa - Vaasa ●

Grèce
ALBA Graduate Business School at the American College of Greece - Athens ●
Athens University of Economics & Business ●

Irlande
Dublin City University Business School ●
Kemmy Business School, University of Limerick ●
J.E. Cairnes School of Business & Economics, University of Galway ●
Trinity Business School, Trinity College Dublin ●
University College Cork ●

Islande
Reykjavik University - Reykjavik ●

Italie
LUISS Business School - Rome ● ●
UniFI - Università degli Studi di Firenze ●
Università Ca' Foscari - Venice ●
Università Carlo Cattaneo - LIUC - Castellanza ● ●
Università Cattolica del Sacro Cuore, Milan ●
Università di Pisa ●

Lettonie
RISEBA University of Applied Sciences, Riga ●

Lituanie
ISM Uuniversity of Management & Economics - Vilnius ●

Norvège
BI Norwegian Business School - Oslo ●
NHH- Norwegian School of Economics- Bergen ●
Norwegian University of Life Sciences (NMBU) - Ås ●
University of Agder - Kristiansand ●

Pays-Bas
University of Groningen ●
University of Maastricht - Maastricht ●

Pologne
Cracow University of Economics ●
Kozminski University - Varsovie ●
University of Warsaw - Varsovie ●

Portugal
ISEG - Lisbon ●
Universidade Católica Portuguesa Porto, Católica Porto Business School ●

République Tchèque
Prague University of Economics and Business ●

Royaume-Uni
Glasgow Caledonian University ●
Northumbria University - Newcastle-upon-Tyne ● ●
Nottingham Trent University ●
Oxford Brookes University ●
University of Hertfordshire - Hatfield ●
University of Hull ●
University of Nottingham ●
University of Warwick - Coventry ●
University of Surrey - Guildford ●

Slovénie
University of Ljubljana - School of Economics and Business ●

Suède
Jönköping International Business School ●
Karlstad Business School, Karlstad University ●
Mälardalen University - Västerås ●
Umeå School of Business & Economics, Umeå University ● ●

Suisse
University of Applied Sciences & Arts Northwestern Switzerland - FHNW - Basel ●
ZHAW - Zürich University of Applied Sciences - Winterthur ●

Turquie
Bilkent University - Ankara ●
Sabanci University - Tuzla/Istanbul ●
Université Galatasaray - Istanbul ●

MOYEN-ORIENT

Émirats Arabes Unis
Abu Dhabi University - The College of Business Administration ●
United Arab Emirates University ●

OCÉANIE

Australie
Curtin University - Perth ●
Macquarie University - Sydney ●
The University of Newcastle ●
University of Western Australia - Perth ●



INSPIREZ-VOUS
AUX CÔTÉS DE LEADERS

MEET-UP INSPIRING LEADERS :
UN CYCLE DE CONFÉRENCES D'EXCEPTION*

Conçu à la fois pour vous permettre de développer votre culture géopolitique et économique, et de rencontrer des personnalités uniques et inspirantes, notre cycle de conférences « Meet-up Inspiring Leaders » vous permet de découvrir d'autres visions du monde.

Vous rencontrez des chefs d'entreprise, des philosophes, des experts, des acteurs géopolitiques, des startupers qui, chacun à leur manière, ont décidé d'agir pour devenir acteur du changement.

Vous découvrez des femmes et des hommes qui n'ont pas eu peur de bousculer les codes, d'être agiles, de prendre des risques...
Et si demain, c'était vous ?

* Ces conférences s'inscrivent dans le cadre du Programme Leaderskills (voir page 7)



GUILLAUME GIBAULT
Fondateur du Slip Français

Kiss Kiss Bank Bank

ADRIEN AUMONT
CO-FONDATEUR

DECATHLON

CHARLIE FELGATE
EX HEAD OF STRATEGIC VISION

PARIS 2024

ERIC HEIP
EX N°2 DU RAID ET RESPONSABLE DE SÉCURITÉ DES JO 2024

ASMA MAHLA
EXPERTE EN TECH POLICY ET MAÎTRE DE CONFÉRENCES À SCIENCES PO

GEMMYO

PAULINE LAIGNEAU
CO-FONDATRICE

SAMSUNG

LUC JULIA
CO-CRÉATEUR DE SIRI APPLE ET DIRECTEUR INNOVATION SAMSUNG

LOÏC MOUTAULT
PRÉSIDENT GLOBAL
PETCARE CHEZ MARS
DIPLÔMÉ BSB

EMMANUELLE ASSOUAN
DIRECTRICE GÉNÉRALE DE
LA STABILITÉ FINANCIÈRE
ET DES OPÉRATIONS

NICOLAS CHABANNE
FONDATEUR

OLIVIER DE LA CLERGERIE
CEO DE LDLC,
ENTREPRISE LYONNAISE

LAURENT COMBALBERT
ANCIEN OFFICIER
NÉGOCIATEUR

CÉCILE LOCHARD
DIRECTRICE RSE
DIPLÔMÉE BSB

RACHIDA DATI
ANCIENNE MINISTRE
DE LA JUSTICE

CÉDRIC RUBOD
DIRECTEUR COMMERCIAL
DIPLÔMÉ BSB

XAVIER FONTANET
EX DIRECTEUR GÉNÉRAL

JULIA DE FUNÈS
PHILOSOPHE

JEAN MARIE TRITAN
PRÉSIDENT
DIRECTEUR GÉNÉRAL
DIPLÔMÉ BSB

MARLÈNE MASURE
DIRECTRICE GÉNÉRALE
DIPLÔMÉE BSB

GUILLAUME GIBAULT
FONDATEUR

TIPHAINE NEVEU
EX RESPONSABLE
INFLUENCE ET
RELATIONS PRESSE

ANTHONY BOURBON
FONDATEUR

LAURENT ALEXANDRE
FONDATEUR

BERTRAND PÉRIER
AVOCAT
AU CONSEIL D'ÉTAT ET
À LA COUR DE CASSATION

MATTHIEU DARDAILLON
FONDATEUR

CHRISTOPHE AUDOUIN
EX DIRECTEUR GÉNÉRAL

ÉRIC COURTEILLE
EX CO-PRÉSIDENT

ALAIN SIVAN
CEO DDB HEALTH
PARIS - TBWA/ADELPHI
DIPLÔMÉ BSB

MUHAMMAD YUNUS
PRIX NOBEL

RAPHAËL ENTHOVEN
PHILOSOPHE

CHRISTOPHE SAN MIGUEL
FONDATEUR
DIPLÔMÉ BSB

NICOLAS VANIER
AVENTURIER

GUILLAUME GILLES
ENTRAINEUR

SÉBASTIEN GUILLON
EX DIRECTEUR
GÉNÉRAL

NICOLAS MAROTTE
DIRECTEUR GÉNÉRAL,
DIPLÔMÉ BSB

20 ASSOCIATIONS POUR **EXPRIMER VOS PASSIONS**

Culture, sport, média, entreprise et solidarité, vous trouverez
le projet qui vous correspond au sein de l'une de nos 20 associations,
sur nos campus de Dijon et de Lyon !



La vie associative est le tremplin idéal pour façonner votre profil de futur Manager.
Vous mettez en pratique les enseignements que vous recevez et vous testez vos compétences en management en travaillant en équipe sur l'organisation des événements étudiants : week-end d'intégration, gala de Noël, compétitions inter-écoles... et/ou en menant des projets responsables comme des campagnes de sensibilisation au handicap et aux inégalités, des challenges éco-responsables, des collectes solidaires, des missions humanitaires...

← Mission Bénin
Hum'Events



↑ Parmi les 12 meilleures junior-entreprises d'écoles de management en France en 2023

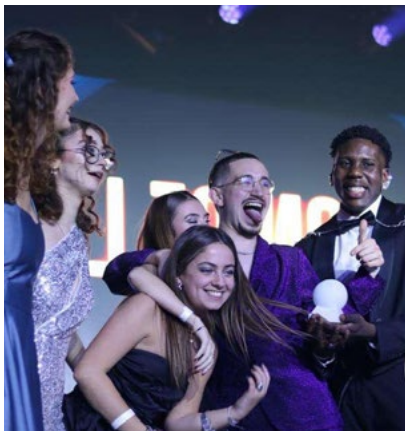

↑ Gala de Noël



↑ Week-End d'Intégration

À BSB, NOUS ACCOMPAGNONS NOS ASSOCIATIONS

- Un suivi encadré par la Fédération des Étudiants et notre Service de la Vie Etudiante (SVE)
- Des formations en gestion des associations et en négociation de partenariats
- Un espace dédié aux associations sur chacun de nos campus
- Un appel à projets "Nos assos ont du talent" financé par la Fondation BSB pour soutenir les projets d'intérêt général des associations

DÉCOUVREZ TOUTES NOS ASSOCIATIONS À DIJON ET À LYON

NOS ENGAGEMENTS **RSE**

ACT FOR CHANGE
L'ENGAGEMENT RESPONSABLE DE BSB

Être un manager responsable, c'est aussi être tourné vers l'autre, être conscient de son impact sur l'environnement et de son rôle dans la société. Notre projet d'Ecole « Act for Change » vous encourage à vous investir (modules de cours, challenges, projets associatifs...) et à vivre un engagement responsable !

Donner du sens à ses actions, faire bouger les lignes, c'est ça l'esprit BSB !

IMPACT
L'ENGAGEMENT CITOYEN DE BSB

impact
Pédagogie par l'Action Citoyenne

Le module Impact, créé il y a 20 ans, encourage les étudiants à investir jusqu'à 40h de leur temps dans des actions de terrain auprès d'associations locales. Les missions dans lesquelles ils peuvent s'engager sont variées : soutien scolaire, collecte alimentaire, protection de l'environnement, accompagnement des personnes en situation de précarité, de handicap.

Cette expérience est une occasion unique d'ouverture d'esprit tout en contribuant aux causes auxquelles vous croyez et de développer vos compétences de manager responsable.

NOS ASSOCIATIONS
ACT FOR CHANGE

À BSB, 5 associations se consacrent à la responsabilité sociétale et mènent des projets sur nos 2 campus.

EQUALITY
Lutte contre toutes formes de discrimination et d'inégalité. Sensibilisation à la diversité et à l'inclusion.

HUM'EVENTS
Organisation d'évènements en lien avec la solidarité, la santé et l'humanitaire : collectes de vêtements, don du sang, missions humanitaires à l'international...

MELTING POTES ET LY'ON BOARD
Accueil et suivi des étudiants internationaux pour favoriser leur intégration.

HULY'VENT
Création d'événements festifs pour financer des projets humanitaires et sociaux.

PRME Principles for Responsible Management Education — an initiative of — CAMPUS RESPONSABLES — COP 2 Etudiante — CHARTE DE LA DIVERSITÉ — RENCONTRES DU DÉVELOPPEMENT DURABLE — DD&RS Développement Durable & Responsabilité Sociétale

ÉTUDIEZ DANS UN CADRE **DE TRAVAIL STIMULANT**

Bien-être et apprentissage sont des facteurs clés de succès pour favoriser la réussite de vos études et votre épanouissement personnel. Pour cela, nos 2 campus ont été pensés pour vous faire vivre une expérience étudiante stimulante. Un cadre de travail où il fait bon étudier, qui vous permet de concrétiser vos projets dans les meilleures conditions.



CAMPUS DIJON

Situé en plein coeur du centre-ville de Dijon, le campus dispose de nombreux espaces d'échanges :

- Learning Center
- Incubateur
- Salle des marchés
- Salle de sport et de danse
- Studio de musique
- Lounge
- Kitchen collective
- Green Park
- Salle Zen
- One Health Center
- Espace dédié aux associations
- School of Wine & Spirits Business

ZOOM SUR...

LEARNING CENTER
UN ESPACE DÉDIÉ AUX SAVOIRS

Baigné de lumière, le Learning Center offre un cadre de travail exceptionnel. Il regroupe des espaces pensés pour répondre à vos besoins : Capsule Room offrant des espaces privés pour travailler seul ou en petit groupe, espace de coaching personnalisé PATHFINDER™, Creativity Hub pour le travail collaboratif.

HOUSE OF FINANCE
UN MINI WALL STREET À BSB

La House of Finance ouvre les portes d'un univers entièrement dédié au monde de la finance avec en son cœur une salle des marchés dotée de la technologie Bloomberg.

DIJON, 3E MEILLEURE VILLE ÉTUDIANTE

Le Figaro - 2024



NEW

CAMPUS LYON

Situé dans le 8e arrondissement, notre nouveau campus lyonnais a ouvert ses portes en septembre 2025. Ce campus se veut un lieu expérientiel. Conçu pour offrir un environnement d'apprentissage stimulant :

- Digital Learning Center
- Design Lab
- Espaces de coworking
- Espace dédié aux associations
- Lounge & Kitchen
- Terrasses extérieures
- One Health Center
- School of Media, Culture & Communication
- Incubateur

BSB LYON, 2E ÉCOLE DE MANAGEMENT LYONNAISE*

FT MASTERS IN MANAGEMENT 2025 RANKING

* École post-prépa

One Health Center

We take care of you TH

Vous trouverez de vraies réponses et une oreille attentive aux questions relatives à votre bien-être et à votre santé.

Vous pourrez bénéficier gratuitement de rendez-vous individuels de nutrition, de gestion du stress, des addictions et du sommeil, d'ateliers de sophrologie et d'art-thérapie, de cours de fitness, de yoga ou de pilates.

BSB vous encourage ainsi à profiter de votre parcours pour prendre du temps pour vous... Et prendre soin de vous.

DÉCOUVREZ NOTRE ONE HEALTH CENTER

BÉNÉFICIEZ DE **LA PUISSANCE DU RÉSEAU DE DIPLÔMÉS BSB**

En rejoignant BSB, vous entrez dans une communauté de plus de 20 000 diplômés à travers le monde. Partage d'expériences ou d'idées, création de partenariats, accélérateur de recrutement, d'employabilité... Le réseau BSB Alumni vous accompagne durant vos études et tout au long de votre carrière.



Pierre Castillon
BSB' 12

GLOBAL HEAD OF DIGITAL MEDIA & EDITORIAL

LOUIS VUITTON



Arnaud Tourrette
BSB' 15

MANAGER

EY



Pierre Rinaldi
BSB' 16

COO & CO-FONDATEUR

SESAMm



Emeline Kostecki-Gaillard
BSB' 06

RESPONSABLE CONNAISSANCE ET ENGAGEMENT CLIENT

CHANEL



David Dureisseix
BSB' 11

PARTNERSHIPS MANAGER

PARIS 2024



Caroline Mira
BSB' 14

CHARGÉE DE RELATIONS PUBLIQUES

Centre Pompidou



Léa Desanges
BSB' 17

CHEF DE PROJET DATA



Steven Vincent
BSB' 20

DATA ENGINEER

SOCIETE GENERALE



Camille Stell
BSB' 17

EU ONBOARDING COORDINATOR

amazon



Aurélie Pruvost
BSB' 10

SUSTAINABILITY LEAD

ebay

+20 000
DIPLÔMÉS

74 %
DE NOS DIPLÔMÉS ONT TROUVÉ UN EMPLOI EN MOINS DE 4 MOIS*

35 %
DE NOS DIPLÔMÉS ONT UN POSTE À DIMENSION INTERNATIONALE*

39-47 K€
SALAIRE BRUT ANNUEL MOYEN À 3 ANS
43-44 K€ SALAIRE BRUT ANNUEL MOYEN DE SORTIE*

**Enquête insertion CGE 2025*



Jiawei Guo
BSB' 15

DIGITAL MANAGER

SAMARITAINE
PARIS PONT-NEUF



Marie Bardout
BSB' 19

CO-FONDATEUR

MARSAULT
POUR LES AMOUREUX DU BON ET DU BEAU



Laureline Fauché
BSB' 17

AFTER-SALES PRODUCT ASSOCIATE

VEJA



Sophie Simon
BSB' 17

DATA MANAGER

HERMÈS
PARIS



Valérie Armand
BSB' 12

TOOLS PROGRAM MANAGER
USER & PARTNER SUPPORT OPERATIONS

Google



Anne Poyet
BSB' 18

CHEF DE PROJET LOGISTIQUE

DECATHLON



Mohamed Ayoub Zoubir
BSB' 18

ASSET MANAGEMENT AUDITOR

Deloitte.



Siham Rakia
BSB' 07

GENERAL MANAGER
GENÈVE

xerox



Jordan Buchaillard
BSB' 17

LOAN AGENCY ASSOCIATE - LONDRES

JPMorgan Chase & Co.



Alain-Pierre Berwa
BSB' 16

BUSINESS DEVELOPPER & CO-FOUNDER
PRODUCTEUR DE MUSIQUE

UNIVERSAL
UNIVERSAL MUSIC PUBLISHING GROUP



Mary Dirheimer Massat
BSB' 21

SUSTAINABLE INVESTMENT STRATEGIST - LONDRES

BlackRock



Justine Busson
BSB' 18

RESPONSABLE DIGITAL MEDIA ARMANI BEAUTY

L'ORÉAL

INTÉGREZ LE MASTER **GRANDE ÉCOLE**



FRAIS DE SCOLARITÉ

Les frais de scolarité pour l'année académique 2026-2027 sont de :

- Rentrée en Pré-Master : 14 600 € (puis 15 000 € en Master 1 et 15 600 € en Master 2)
- Rentrée en Master 1 : 14 600 €
- Rentrée en Master 2 : 13 800 €

LES FRAIS DE SCOLARITÉ COMPRENNENT :

- **Le Leaderskills Institute**
- **L'accompagnement PATHFINDER™**
- Le semestre ou l'année d'échange académique en double diplôme dans l'un de nos établissements partenaires
- Les supports de cours
- Un passage aux tests de langue et préparation aux IELTS, TOEIC, CECRL
- L'accès au e-learning en soutien des cours
- Le tutorat lors de la réalisation des travaux de groupe
- Les éventuels rattrapages
- L'accès au réseau de + de 20 000 diplômés BSB

À noter :
Certains programmes BSB sont accessibles en Master 2 sous conditions tarifaires spécifiques.

COMMENT FINANCER VOS ÉTUDES ?

ALTERNANCE (à partir du Master 1)
Vos études sont financées par votre entreprise et vous êtes rémunéré.

PRÊTS BANCAIRES
Les banques partenaires de l'École proposent des prêts étudiants à des taux préférentiels avec remboursement différé à la fin des études.

SOCIETE GENERALE
BANQUE POPULAIRE BOURGOGNE FRANCHE-COMTÉ
CAISSE D'EPARGNE Rhône Alpes
CIC

JOBS ÉTUDIANTS / TRACK PROFESSIONNEL
Les emplois du temps permettent aux étudiants de travailler en parallèle pour compléter leurs ressources. Les étudiants qui le souhaitent peuvent également intégrer le track Professionnel en Pré-Master et bénéficier de cours aménagés pour travailler. Nos associations BSJOBS et BSB Junior Consulting (Junior Entreprise) proposent aux étudiants de nombreux jobs rémunérés.

BOURSES CROUS
BSB est habilitée à recevoir des étudiants boursiers de l'enseignement supérieur (30 % de nos étudiants sont boursiers).

BOURSE D'EXCELLENCE
BSB et sa Fondation soutiennent et récompensent les meilleurs étudiants boursiers grâce au mécénat de nos entreprises partenaires.



INFORMATIONS CONCOURS

CLASSES PRÉPARATOIRES
CONCOURS BCE

- Plus d'informations et inscriptions sur **concours-bce.com**

TITULAIRE D'UN BAC+2 OU BAC+3
CONCOURS PASSERELLE

- Passerelle 1 s'adresse aux titulaires d'un Bac+2
- Passerelle 2 s'adresse aux titulaires d'un Bac+3 et plus
- Plus d'informations et inscriptions sur **passerelle-esc.com**

PRÉREQUIS ALTERNANCE

- Selon le format d'alternance, être titulaire d'un Bac+3, d'un titre RNCP de niveau 6 ou avoir 180 crédits ECTS
- Avoir un score d'anglais : TOEIC, IELTS, TOEFL ou Duolingo
- Être âgé de moins de 30 ans à la date de signature du **contrat d'apprentissage** avec votre entreprise d'accueil
- Avoir un contrat d'apprentissage signé avec une entreprise au moment de votre rentrée à BSB

AFFECTATION CAMPUS

CAMPUS DIJON ? CAMPUS LYON ?

Pour le concours BCE et le concours Passerelle, c'est après les résultats d'affectation que vous choisissez le campus BSB que vous souhaitez rejoindre.

POUR ÉCHANGER SUR VOTRE PROJET D'ÉTUDES, PRENEZ RENDEZ-VOUS

MISSION HANDICAP

Notre école est accessible aux personnes en situation de handicap. Nous proposons un accompagnement adapté à chaque profil : aménagement des cours et des examens, préparation du semestre à l'international, aide dans vos recherches de stage/de contrat en alternance... Notre objectif : vous permettre de vivre pleinement chaque moment de votre scolarité !

Une question ? Contactez :
missionhandicap@bsb-education.com

BSB
BURGUNDY SCHOOL OF BUSINESS

We believe in you TH

PROGRAMMES BSB

- Bachelor in Management
- Master Grande École
  Spécialisations en initial ou alternance :
  - Banque et Ingéniérie Financière
  - Finance d'Entreprise et Contrôle
  - Marketing et Communication
  - Communication et Evenementiel
  - Stratégie Commerciale & Retail
  - Entrepreneuriat & Management des PME
  - Management des ressources Humaines
  - Strategy consulting & Business Transformation
  - Management des Vins et Spiritueux
  - Management de la RSE & Développement durable

School of Wine and Spirits Business
- Bachelor spécialisation Wine Tourism
- Master Grande Ecole spécialisation Vins & Spiritueux **en alternance**
- MSc Wine Management
- Mastère Spécialisé CIVS (Commerce International des Vins et Spiritueux)
- MBA Wine & Spirits Business

School of Media, Culture & Communication
- Bachelor Media, Culture & Communication
- MSc Media, Culture & Communication
- MSc Arts & Cultural Management
- Mastère Spécialisé MECIC - Paris (Management des Entreprises Culturelles et Industries Créatives

Tech & Data
- MSc Artificial Intelligence & Digital Strategy Management
- MSc Sustainable Strategic Management & Environmental Change
- MSc Data Science & Organisational Behaviour

Luxe
- MSc Luxury Management & Innovation

Finance
- MSc Corporate Finance & Investment Banking

Stratégie Commerciale & Business Development
- MSc International Business Development

CONTACTEZ-NOUS

Tél. +33 (0) 744 092 157
infocandidats@bsb-education.com

PRENDRE RDV !

CAMPUS DIJON

29 rue Sambin
21000 Dijon

CAMPUS LYON

99 rue du Professeur Beauvisage
69008 Lyon

SUIVEZ BSB

@BSB.BUSINESS_SCHOOL
BSB-EDUCATION.COM

Édition septembre 2025

Crédits photos : Sensation Web / Thibault Piedallu / Shutterstock / Gilles Reboisson / iStock / Pexels / Cité de la Gastronomie - Ville de Dijon -©Francois Weckerle / Patriarche / Carré d'Or / Sud Architecte
Document non-contractuel.
Merci à tous nos étudiants pour leurs témoignages et leur participation à notre séance photo.